

骨密度測定結果

ID : 123456

検査日: 2023/03/07 15:51:09
BMD for BMD

氏名	様	年齢	
性別	女性	生年月日	

結果

あなたの腰椎の骨密度は1.355[g/cm²]です。
前回と比較すると - です。
同年齢の平均と比較すると113.87 %です。
若年成人の平均と比較すると113.68 %です。

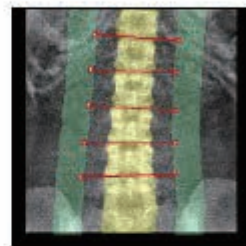
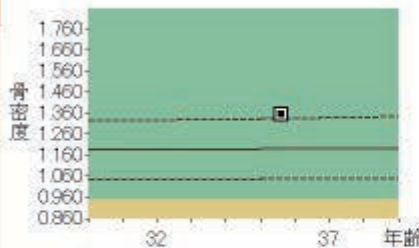

結果

あなたの大腿骨の骨密度は0.968[g/cm²]です。
前回と比較すると - です。
同年齢の平均と比較すると110.76 %です。
若年成人の平均と比較すると103.12 %です。

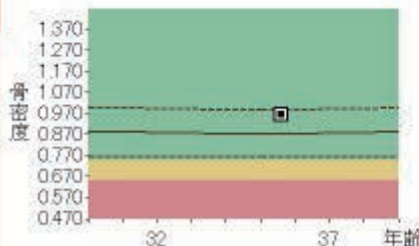

<判定基準>

正常	若年成人平均値の80%以上
骨量減少	若年成人平均値の70%超~80%未満
骨粗鬆症	若年成人平均値の70%以下

測定年月日	年齢	部位	骨密度(BMD)	前回比較	同年齢比較	若年比較	Z-Score	T-Score
2023/03/07	35.6	L2-L4	1.355[g/cm ²]	-	113.87 %	113.68 %	+1.16	+1.12
2023/03/07	35.6	頸部(右)	0.968[g/cm ²]	-	110.76 %	103.12 %	+0.83	+0.26

【コメント】

医療法人同仁会 千歳第一病院
北海道千歳市東雲町1丁目11番地
TEL : 0123-23-4111

診断用イメージではありません。(Side Station i3 Rev.01.26.07)

T-Score, Z-Score, 若年平均比較, 同年代比較の数値は、日本骨代謝学会、日本骨粗鬆症学会合同

原発性骨粗鬆症診断基準改定検討委員会「原発性骨粗鬆症の診断基準(2012年度改訂版)」を基に算出しています。

Z: 1.0
C: 127
W: 255
IM: 1